УДК 334

ПОСЛЕДОВАТЕЛЬНОСТЬ ДЕЙСТВИЙ В ОПРЕДЕЛЕНИИ АЛГОРИТМА ЭФФЕКТИВНОЙ СТРАТЕГИИ РАЗВИТИЯ БИЗНЕСА

–––––––

STEPS IN DETERMINING THE ALGORITHM EFFECTIVE BUSINESS DEVELOPMENT STRATEGY

Каримова Светлана Анатольевна
старший преподаватель,
Альметьевский государственный нефтяной институт
karim20@mail.ru

Аннотация. Измерение ответственности компаний связано вомногом с тем, какую результативность и плановость в действиях компании получают, при том при всем, это измеримость должна давать определенные эффекты. Поэтому любое измерение действий в отношении всех сторон должно быть проработано тщательным образом.

Ключевые слова: репутация компании, стратегии компании, рост бизнеса, принципы управления.

Karimov Svetlana Anatolyevna
Senior teacher,
Almetyevsk state oil institute
karim20@mail.ru

Annotation. Measurement of responsibility of the companies is connected in – much with what effectiveness and planned character in actions of the company are received, thus in case of everything, it is measurability shall give certain effects. Therefore any measurement of actions concerning all parties careful shall be in the way worked.

Keywords: the company's reputation, the company's strategy, business growth, management principles.

Репутация – это своего рода система, характеризующая отношение общества, государства и других взаимодействующих компаний, а также включающие в себя компоненты: стоимости и риска. В основе вероятности возникновения риска могут быть следующие факторы, способствующие его развитию:

1) жесткая конкуренция;
2) несовершенства организации процесса производства и управления;
3) катаклизмы и войны.

Анализ результатов ученых (таких как Э. Гриффин, С.А. Пестриков, Г. Дауллинг) показал, что большинство компаний часто несколько не учитывают, а сколько выделяют, но не прорабатывают развитие рисков, вследствие чего несут мощные потери и банкротства.

В основе их исследования большинство (а именно в 2004 и 2008 гг. – были риски репутационного характера и более 45 % возникающих ситуаций, связанных с банкротством, заключаются в неэффективном ими управлении.

Предлагается разработать основную схему, влияющую на устранение, а возможно и недопущение случая возникновения угрозы не нужного риска, представленную на рисунке 1.

Сама схема представляет логическую цепь последовательных действий, определяемых шагами, так необходимо охарактеризовать эту последовательность.

Анализ работы:

Шаг 1 – предполагает работу в выборе необходимо стратегического плана в определении Шага 2.

Шаг 2 –включает разработку рисковой ситуации и определение по разработке программ, направленных на разрешение риска.

Шаг 3 –анализ и корректировку выбора решения, после чего определяются ответственные в решении ситуации (Шаг 4).

Принятие решения в выборе стратегии:

Шаг 5 –далее определяются стратегии развития (долгосрочного и среднесрочного) и оценивается эффект стратегии, с учетом влияющих на нее факторов развития.

Саму стратегию развития предлагается внедрять с учетом влияющих на нее факторов, а именно:

– во-первых, выясняются какие интересы и барьеры есть у сторон;
– во-вторых, разрабатываются механизмы развития отношений (именно они являются определяющими);
– в-третьих, предлагаются варианты программ, способствующие получению выгод;
– в-четвертых, взвешиваются полученные результаты и все способы работ, в конечном итоге приводящие к долгосрочному сотрудничеству;
– определяются стратегии.

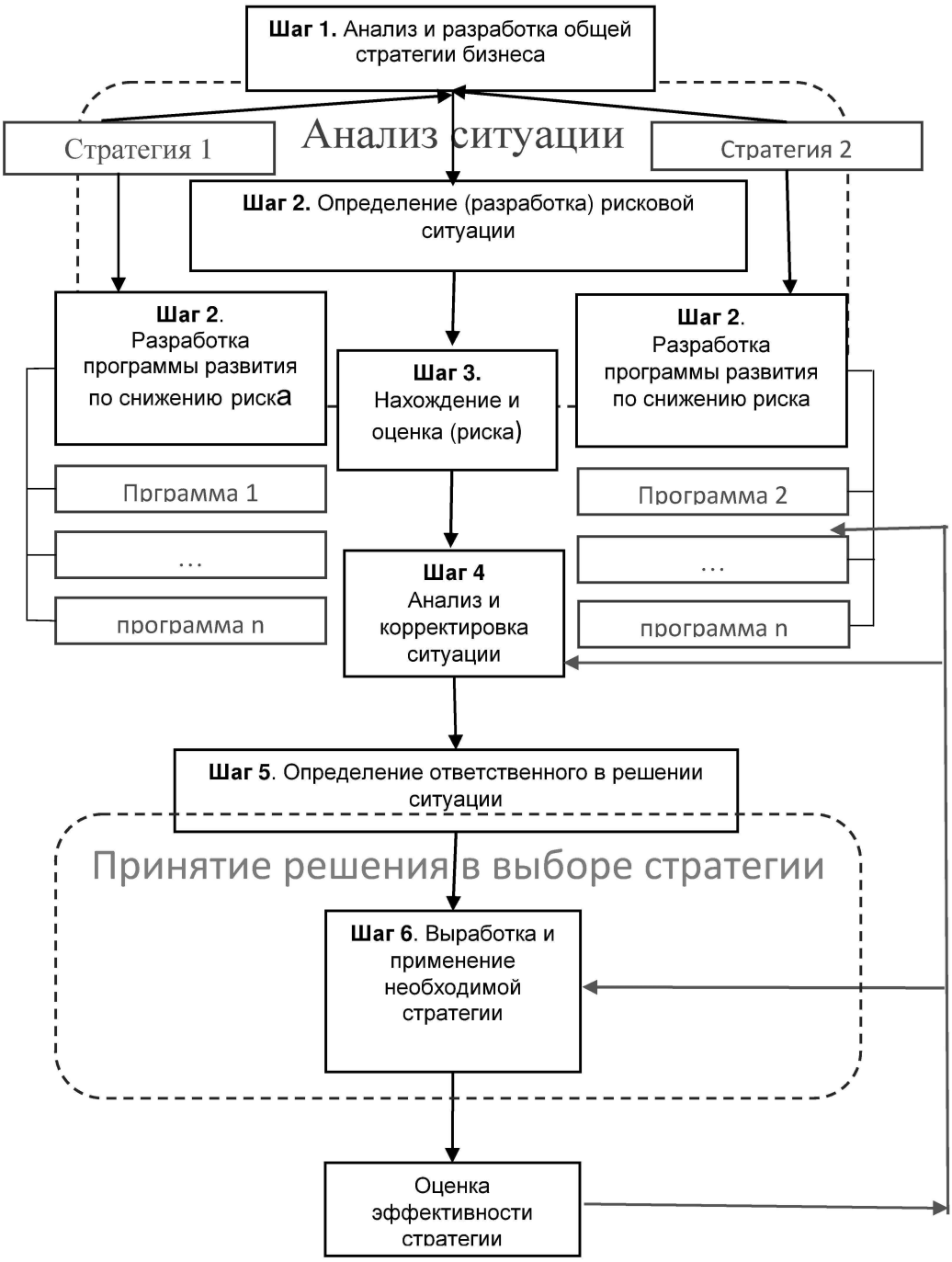

Рисунок 1 – схема устранения ненужных для компании рисков

Нами предлагается алгоритм, позволяющий эффективно достигать и принимать различные варианты работы (способы работы), а также основную стратегию, нацеленную на долгосрочность отношений сторон. Представляется, что сам алгоритм будет выглядеть изображенным на рисунке 2.

А основные действия в выборе стратегии может представлять собой сложный механизм, представленный также шагами, характеризующими действия: так Шаг 1 рассматривает основные барьеры и интересы характеризующих сторон, после чего разрабатываются программы развития и основные шаги (Шаг 2) в выборе эффективного механизма развития, после определяются способы работы, а также выявляются результаты, ведущие к долгосрочности (Шаг 4). Выработка стратегии является очень важным компонентом, поскольку охватывает вопросы долгосрочного развития (Шаг 5). А анализ и оценки стратегии, приводящей к долгосрочной перспективе развития выступает ключевым и может оказывает выбор других вариантов совершенствования.

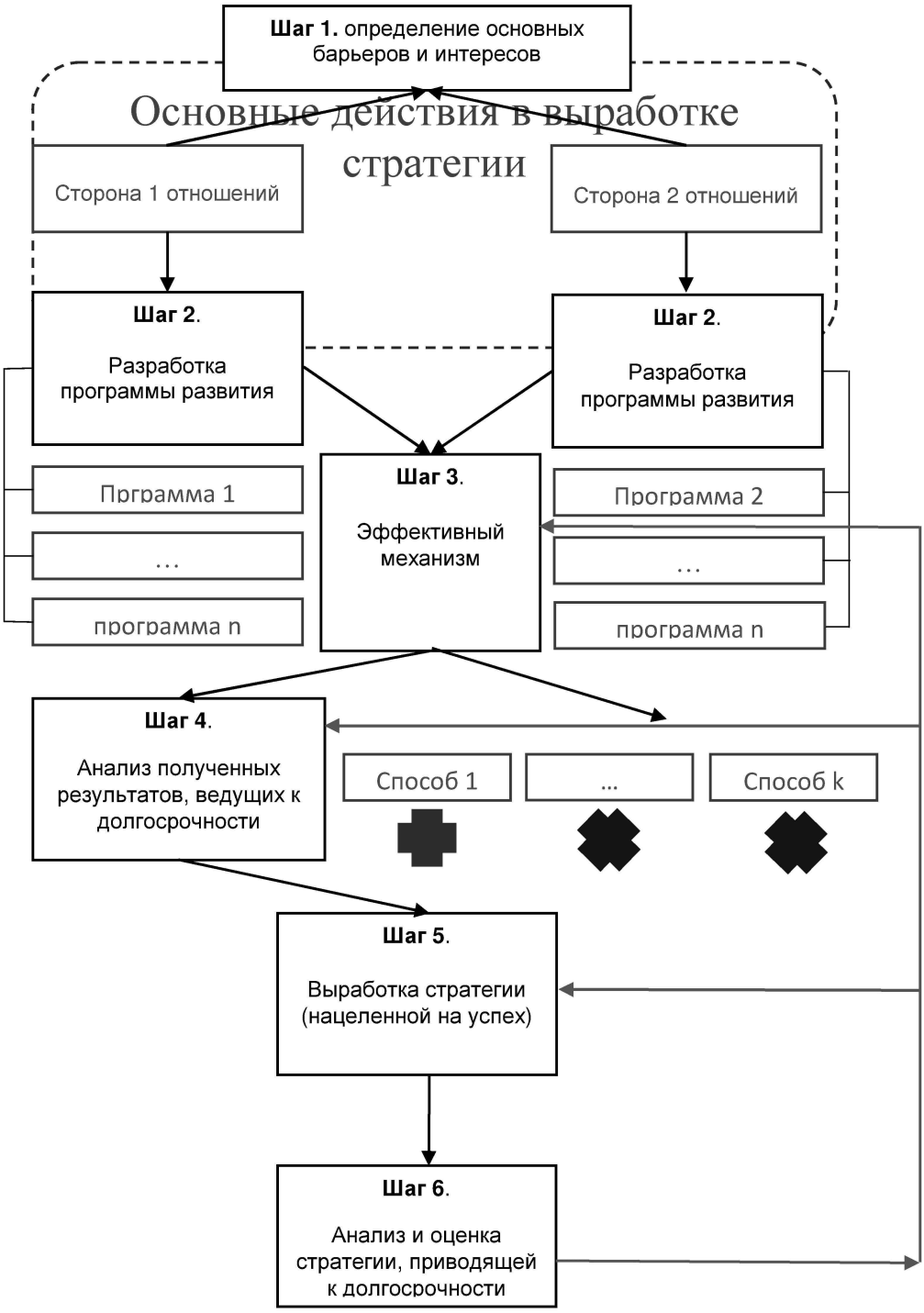

Рисунок 2 – алгоритм действий в выборе эффективной стратегии развития

Литература:

1. Прогнозирование и планирование экономики : учеб. / под ред. В.И. Борисевича . – Мн. : ЭКО, 2012.

References:

1. Forecasting and planning of economy : studies / under the editorship of V.I. Borisevich. – Мн. : EKO, 2012.